NICE, UN GRAND PARC PAYSAGER POUR LA PLAINE DU VAR

UN PARC DE 30 HECTARES AUX MULTIPLES USAGES **sur près de 2 kilomètres**

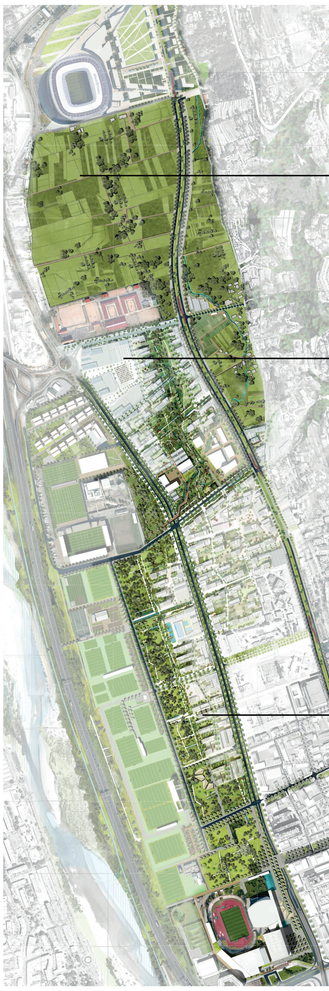

AU NORD

Ce nouvel aménagement réaffirmera la culture agricole historique comme élément fédérateur.

À PARTIR DE LA ROUTE DU MERCANTOUR

Une grande passerelle piétonne et cyclable sera érigée et se poursuivra au nord des Arboras sur environ un kilomètre et 6 hectares, jusqu'au Club Hippique avant de se prolonger par des cheminements aménagés au travers de la zone agricole, jusqu'à Saint-Isidore. **Ces nouveaux espaces verts augmentent considérablement la surface perméable du territoire** permettant d'améliorer durablement le **drainage des espaces publics** et de **supprimer progressivement les ilots de chaleur.**

AU SUD, AVANT LE STADE CHARLES EHRMANN

D'une largeur équivalente à celle de la Promenade du Paillon (soit près de 100 mètres), il se développera sur **une première section d'1,2 km, bordant les équipements de la plaine des sports** avec de multiples terrains et aires de jeux et de loisirs sportifs. **Un endroit idéal pour une promenade familiale, pratiquer des loisirs ou du sport et divertir un public de tout âge.**

© RÉALISATION VILLE DE NICE | ISTOCK, PHOTOS DR | PHOTOS NON CONTRACTUELLES | 10/2021

Réagissez et donnez votre avis sur le QR code, sur le courriel de concertation : parcplaineduvar@nicecotedazur.org ou sur nice.fr

MÉTROPOLE NICE CÔTE D'AZUR

VILLE DE NICE